

LAPORAN KINERJA TAHUN 2023
UNIT : LEMBAGA PENELITIAN DAN
PENGABDIAN KEPADA MASYARAKAT (LPPM)



DISUSUN OLEH :
Endah Tri Wahyuni, S.ST., M.Kes

SEKOLAH TINGGI ILMU KESEHATAN MADANI
TAHUN 2024

LEMBAR PENGESAHAN
LAPORAN KINERJA
UNIT: LEMBAGA PENELITIAN DAN
PENGABDIAN KEPADA MASYARAKAT
SEKOLAH TINGGI ILMU KESEHATAN MADANI



Bantul, 07 Februari 2024

Pimpinan

Ns. Rahmah Widyaningrum, M.Kep

Penyusun

Endah Tri Wahyuni, S.ST., M.Kes

KATA PENGANTAR

Puji syukur kami panjatkan kehadirat Allah Subhanahu wata'ala atas semua limpahan rahmat dan hidayah-Nya sehingga Laporan Pertanggung jawaban Kinerja Unit Kerja LPPM dapat diselesaikan dan dilaporkan tepat waktu. Sholawat serta salam kami haturkan pada Nabi Muhammad sholallahu 'alaihi wasalam yang kita harapkan syafaatnya nanti, semoga kelak dikumpulkan di Jannah Nya, aamiin.

Laporan Pertanggung jawaban Kinerja Unit Kerja LPPM ini dibuat secara sistematis untuk memudahkan dalam membaca, menganalisis serta mengevaluasi seluruh kegiatan di bawah Unit Kerja LPPM periode tahun 2023. LPJ ini menyajikan aktivitas atau kegiatan Unit Kerja LPPM di lingkungan STIKes Madani Yogyakarta.

Laporan ini disusun dengan harapan dapat digunakan sesuai kebutuhan dan peruntukannya oleh Manajemen STIKes Madani Yogyakarta. Adapun kekurangan yang terdapat dalam laporan ini, semoga bisa menjadi sarana evaluasi dan dapat diperbaiki untuk periode berikutnya. Oleh karenanya masukan yang sangat membangun sangat kami harapkan.

Bantul, 03 Februari 2024

Ka Unit Kerja LPPM

(Endah Tri Wahyuni, S.ST., M.Kes)

BAB I. PENDAHULUAN

A. Latar Belakang

Sekolah Tinggi Ilmu Kesehatan Madani Yogyakarta resmi berdiri pada tahun 2009 dengan SK MENDIKNAS RI: 148/D/O/2009. STIKes Madani terakreditasi BAN PT dengan SK Nomer: 970/SK/BAN-PT/Akred/PT/XI/2020. Pada saat ini STIKes Madani memiliki 4 program studi yang terakreditasi B. Berdasarkan tugas pokok dan fungsinya Ka Unit Kerja LPPM memiliki peran sebagai berikut:

1. Menyusun rencana kerja tahunan kegiatan penelitian dan pengabdian masyarakat
2. Menyusun Rencana Induk Penelitian dan Menyusun Renstra Pengabdian Masyarakat
3. Mengkoordinir kebijakan LPPM
4. Mengkoordinir Pelaksanaan kegiatan LPPM
5. Memastikan pelaksanaan penelitian dan pengabdian masyarakat agar mengacu pada tema penelitian STIKes Madani Yogyakarta
6. Meningkatkan kuantitas dan kualitas penelitian serta pengabdian masyarakat
7. Menjalin kemitraan dengan lembaga penelitian dan pengabdian masyarakat
8. Meningkatkan luaran penelitian dan pengabdian masyarakat berupa jurnal nasional dan jurnal internasional
9. Meningkatkan luaran penelitian dan pengabdian masyarakat berupa prociding nasional maupun internasional
10. Mengelola OJS (Open Jurnal System) STIKes Madani Yogyakarta bidang penelitian
11. Mengelola OJS (Open Jurnal System) STIKes Madani Yogyakarta bidang Pengabdian Masyarakat
12. Melaporkan semua kegiatan baik penelitian, pengabdian masyarakat beserta luarannya ke laman web kinerja penelitian dan pengabdian masyarakat Simlitabmas Ristekdikti

A. Tujuan Pelaporan Evaluasi Semester

Laporan ini bertujuan untuk:

1. Melaporkan kegiatan penelitian dosen STIKes Madani Yogyakarta
2. Melaporkan kegiatan pengabdian masyarakat dosen STIKes Madani Yogyakarta
3. Melaporkan kegiatan pengelolaan OJS penelitian dan pengabdian masyarakat STIKes Madani Yogyakarta
4. Meningkatkan jumlah luaran penelitian dan pengabdian masyarakat berupa HAKI

B. Manfaat Laporan Evaluasi Semester

Laporan ini diharapkan memberikan manfaat kepada berbagai pihak antara lain:

1. Yayasan At Turots Al Islamy agar mengetahui kinerja yang dilakuka unit kerja LPMM selama Tahun 2023
2. Sebagai bahan acuan untuk meningkatkan mutu LPPM STIKes Madani

BAB II. ISI

A. Tugas Pokok (bisa diunduh di https://s.id/capaian_kinerja)

Ketua LPPM :

1. Merancang visi ,isi Lembaga Penelitian dan Pengabdian Kepada Masyarakat
2. Menyusun rencana strategis (Renstra) rencana operasional (Renop), Roadmap penelitian dan pengabdian kepada Masyarakat
3. Merencanakan, melaksanakan, memonitor dan mengevaluasi kegiatan penelitian dan pengabdian kepada Masyarakat
4. Merusmuskan strategi peningkatan kalitas dan kuantitas peneliti dan pengabdian Masyarakat
5. Menyusun program dan laporan kinerja penelitian dan pengabdian kepada Masyarakat ke system informasi penelitian dan pengabdian kepada masyarakat melalui sinta
6. Bertanggung jawab atas kegiatan operator kinerja penelitian dan pengabdian Masyarakat melalui sinta
7. Mengkoordinir dan mengembangkan keberlangsungan Jurnal JKMM (terbit berkala, akreditasi dan Sinta)
8. Mengkoordinir HKI Center
9. Melakukan koordinasi dengan prodi terkait dengan penelitian dan pengabdian kepada Masyarakat
10. Melakukan koordinasi dengan laboratorium untuk mendukung kegiatan penelitian dan pengabdian kepada Masyarakat
11. Bergabung aktif dalam group LP2M minimal L2DIKTi
12. Mengelola penelitian dan pengabdian berbasis institusi
13. Membuat laporan kinerja LP2M pertahun
14. Melaksanakan tugas-tugas lain untuk pekerjaan yang diperintahkan atasan yang mendukung tujuan jabatan

Tim Ahli LPPM/Sekretari :

1. Bertanggungjawab atas kegiatan operator BIMA
2. Mengkoordinir terlaksananya keberlangsungan jurnal Pengabdian Kepada Masyarakat (Abdimas)
3. Bertanggungjawab atas plotting editor, reviewer sampai terbit artikel
4. Bertanggung jawab atas pengembangan Jurnal Abdimas
5. Membuat draft pengajuan dan laporan dalam setiap kegiatan
6. Bertanggungjawab atas operator portal Riset
7. Mengelola dan memastikan keberlangsungan penelitian dan pengabmas melalui portal riset
8. Memfasilitasi kegiatan seminar, pelatihan dan loka karya terkait penelitian, pengabdian kepada masyarakat dan luaran-luaran
9. Mempelopori terbentuknya unit usaha MADANI Press dengan berbadan hukum
10. Mengelola produk dosen dan mahasiswa untuk di HAKI kan

Admin LPPM :

1. Mengelola manajemen keuangan LPPM
2. Membuatkan surat menyurat sesuai dengan pengisian link permintaan dokumen
3. Membuat dan mengelola surat masuk dan keluar LPPM
4. Membantu edit untuk finalisasi jurnal JKMM dan abdimas
5. Admin satu pintu sebagai penghubung author, editor, reviewer dan pengelola jurnal
6. Mengelola dan memastikan kelengkapan proposal dan laporan peneliti serta pengabdian kepada masyarakat tiap-tiap dosen baik soft file maupun hard file
7. Menyiapkan berkas-berkas untuk kegiatan Monev penelitian dan pengabmas serta kegiatan lainnya di LPPM

B. Struktur Organisasi LPPM

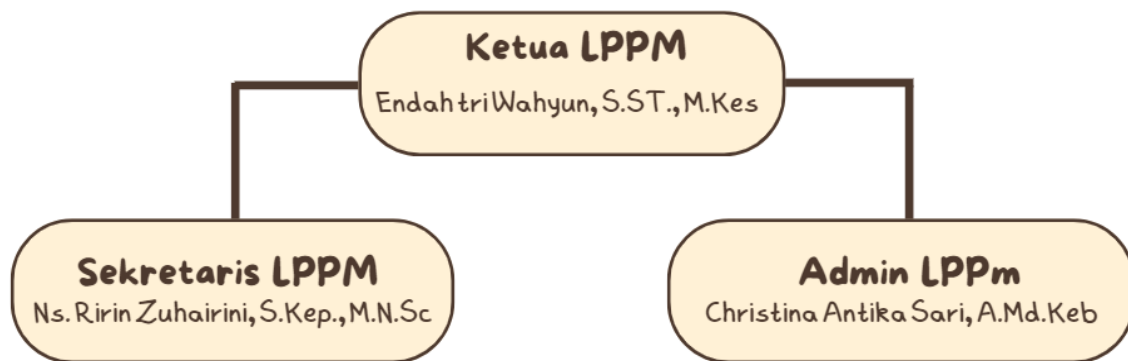

C. Kinerja Penggunaan Anggaran

No	Kegiatan	Bulan Pelaksanaan	Capaian target	Dana Cair	Penggunaan Dana	Sisa anggaran
1	Pengajuan Dana Penelitian dan Pengmas	Tahun 2022	Laporan penelitian dan pengmas beserta luaran-luarannya	90.150.000	89.500.000	650.000
2	Pengajuan Dana Hibah PDP 70%	Tahun 2022-2023	Laporan Hibah Kemendikbud	7.120.200	7.120.200	-
3	Pengajuan Dana Hibah PDP 30%	Tahun 2022-2023	Laporan Hibah Kemendikbud	3.090.300	3.090.300	-
4	Pengabmas Berbasis Marketing	Tahun 2022	Laporan Kelompok Komunitas	6.500.000	5.902.000	598.000
5	Pengajuan Persentasi Hibah Purworejo	Tahun 2023	Lolos Hibah Penelitian Kabupaten Purworejo	911.140	911.140	-
6	Pengajuan Jurnal JKMM dan Abdimas serta pembayaran hosting, dll	Tahun 2022	Terbit Jurnal dan pembayaran berkala web	17.225.000	16.401.500	825.500

CAPAIAN KINERJA LPPM

I. PENELITIAN

A. DATA PENELITIAN

1). Penelitian Oleh Dosen Tetap Di STIKes Madani Sesuai Roadmap Visi Keilmuan TA 2022/2023

No.	Nama Dosen ⁽¹⁾	Judul Penelitian	Mata Kuliah ⁽²⁾	Bentuk Integrasi ⁽²⁾	Besaran Dana	Tingkat Penelitian*			Kesesuaian Penelitian Dengan Roadmap Visi Keilmuan*		
						Internasional	Nasional	PT/Wi layah	Sesuai (d)	Kurang Sesuai (e)	Tidak Sesuai (g)
(1)	(2)	(3)	(4)	(5)		(9)	(10)	(11)	(12)	(13)	(14)
1	Ery Fatmawati, S.Farm, Apt, S.ST, M.Kes	Complementer alternative medicate untuk Kesehatan reproduksi : SLR			Rp. 3.000.000			√	√		
2	Nining Sulistyawati, S.ST, M.Kes	Identifikasi status gizi dan perkembangan balita di KB RA Bunnaya Islamic Center BinBaz			Rp. 3.000.000						
3	Dyah Muliawati, S.ST., MPH	“Petik Randu” Pelatihan Kader Posyandu dan Pemantauan Balita di Desa Sindumartani			Rp. 3.000.000			√	√		
4	Ratna Wulan Purnami, S.ST, M.Kes	Ketidaknyamanan dalam kehamilan oada ibu primigravida dan multigravida			Rp. 3.000.000			√	√		
5	Endah Tri Wahyuni, S.ST, M.Kes	Efektivitas murottal Al Qur’an terhadap kejadian depresi pada ibu hamil dan menyusui			Rp. 3.000.000			√	√		
6	Apt. Farah Widya Kautsari, M.Farm	Pola pengobatan dan keberhasilan terapi pasien hipertensi di Puskesmas Piyungan			Rp. 3.000.000						
7	Ferli Eko Kurniantoro, S.Pd. M.Pd	Peran manajemen pendidikan terhadap pengetahuan penggunaan obat warung			Rp. 3.000.000						
8	Apt. Dwi Larasati, M.Pharm., Sci	Uji Antibakteri Krim Ekstrak Etanol Daun Pepaya			Rp. 3.000.000						
9	Kiki Rizki Handayani, M. Farm	Pengaruh fortifikasi ekstrak bunga rosella ungu (Hibiscus Sabdriffa Linn) dengan pemanis alami stevia (Stevia rebaudiana) terhadap karakteristik organoleptik dan tingkat kesukaan yoghurt			Rp. 3.000.000						
10	Bingar Hernowo, SKM, MM	Pengaruh informasi dan sumber daya digital terhadap pengambilan keputusan swamedikasi			Rp. 3.000.000			√	√		
11	Apt. Fitri Yuliani, M. Pharm. Sci	Pengaruh fortifikasi sari kacang hijau dengan penambahan sari daun stevia			Rp. 3.000.000			√			

		terhadap karakteristik organoleptik dan tingkat kesukaan yoghurt								
12	Ns. Rahmah Widyaningrum, M.Kep	Effectiveness of Providing Nutritional Interventions for Children with Stunting: A Systematic Review			Rp. 3.000.000					
13	Surip Haryani, S.Pd, M.Pd. B. I	Gambaran penerapan Artificial Inteligent (AI) dalam pembelajaran ESP oleh dosen Bahasa Inggris anggota Indonesian ESP teachers community			Rp. 3.000.000		√	√		
14	Ns. Maulida Rahmawati Emha M.Kep.	Pengaruh program keluarga berencana (KB) terhadap Kesehatan reproduksi Wanita usia subur			Rp. 3.000.000		√			
15	Ns. Liza Novitasari Wijaya, M.Kep	Hubungan kadar gula darah kolesterol dan indeks massa tubuh dengan hipertensi pada masyarakat di Kelurahan Hargotirto Kulon Progo			Rp. 3.000.000					
16	Ns. Panca Umar Saputra, S.Kep., M.Sc	Pengaruh Thaifoot massage terhadap keseimbangan tubuh, risiko jatuh, status Kesehatan, dan kualitas hidup lansia dengan peripeheral neuropathies			Rp. 3.000.000		√	√		
17	Ns. Ignasia Nila Siwi, M.Kep	Pengaruh Edukasi dengan Metode Simulasi terhadap Pengetahuan Pertolongan Pertama pada Kecelakaan Calon Musyirifah ICBB			Rp. 3.000.000		√	√		
18	Bu Isti									
19	Pak Hasan									
20	Pak Tri									
21	Pak Sarwanto									
22	Bu Ririn									
Jml										

B. LUARAN PENELITIAN DOSEN ATAU MAHASISWA

1. HKI (Paten, paten sederhana)

No	Luaran Penelitian	Tahun Perolehan	Keterangan
1	2	3	4
I	HKI: a) Paten, b) Paten Sederhana		
1	Formula Krim Anti Bakteri Yang Mengandung Ekstrak Pepaya	2023	Paten Sederhana: Terdaftar Pencipta : Dwi Larasati
2	Birth Ball Untuk Mempercepat Proses Persalinan	2023	Paten Sederhana : Terdaftar Pencipta : Endah Tri Wahyuni

3	Metode Booster ASI Sayur Bening Pepaya Muda (Carica Papaya L)	2022	Paten Sederhana : Penilaian Substansif Pencipta : Endah Tri Wahyuni
4	Formula Krim Mengandung Minyak Kayu Manis Sebagai Antibakteri	2022	Paten Sederhana : Penialian Substansif Pencipta : Dwi Larasati
Jumlah		4	

2. HKI (hak cipta, desain produksi industry, dll)

No	Luaran Penelitian	Tahun Perolehan	Keterangan
1	2	3	4
II	HKI: a) Hak Cipta, b) Desain Produk Industri, c) Perlindungan Varietas Tanaman (Sertifikat Perlindungan Varietas Tanaman, Sertifikat Pelepasan Varietas, Sertifikat Pendaftaran Varietas), d) Desain Tata Letak Sirkuit Terpadu, e) dll.)		
1	Poster “Identifikasi Faktor Resiko Penyebab dan Penanganan Permasalahan Kesehatan Reproduksi Pada Santri Reproduksi Pada Santri Putri Ponpes ICBB Yogyakarta”	2023	Accepted Pencipta : Nining Sulistyawati, S.ST., M.Kes
2	Buku Ajar “Asuhan Kebidanan Nifas dan Menyusui (Komplemer)	2023	Accepted Pencipta : Endah Tri Wahyuni, S.ST., M.Kes
3	Buku Ajar “Komunikasi Dalam Praktik Kebidanan”	2023	Accepted : Endah Tri Wahyuni, S.ST., M.Kes & Dyah Muliawati, S.ST., M.Kes
4	Buku Ajar “Keperawatan Kesehatan Reproduksi”	2023	Accepted : Endah Tri Wahyuni, S.ST., M.Kes
5	Booklet Asuhan Mandiri Penggunaan Tanaman Obat Keluarga (ASMAN TOGA) Rimpang Jahe, Kunyit, Kencur dan Lengkuas	2022	Meta Darmahayuningtyas
6	Booklet Upaya Meningkatkan Kepatuhan Minum Obat Pasien Hipertensi	2022	Farah Widya Kautsari
7	Buku Modek Pencegahan Kekerasan Pada Anak	2022	Filu Marwati Santoso Putri
8	Buku Komposisi Krim Anti Bakteri Yang Mengandung Biji Alpukat	2022	Dwi Larasati
9	Asuhan Keperawatan Jiwa	2023	Isti Antari
10	Psikologi Perkembangan Remaja	2023	Isti Antari
Jumlah		10	

3. Tehnologi tepat guna, produk, karya seni, rekayasa sosial

No	Luaran Penelitian	Tahun Perolehan	Keterangan
1	2	3	4
III	Teknologi Tepat Guna, Produk (Produk Terstandarisasi, Produk Tersertifikasi), Karya Seni, Rekayasa Sosial		
1			
2			
...			
Jumlah		0	

4. Buku ber-ISBN

No	Luaran Penelitian	Tahun	Keterangan
1	2	3	4
IV	Buku ber-ISBN, Book Chapter		
1	Psikologi Perkembangan Remaja	2023	ISBN : 9786231516909 Author : Isti Antari
2	Asuhan Keperawatan Jiwa	2023	ISBN : 9786231512376 Author : Isti Antari
3	Buku Ajar Teknologi Farmasi	2022	ISBN : 9786238816316 Author : Dwi Larasati
4	Asuhan Keperawatan Anak dengan Penyakit Akut	2023	ISBN : 9786230938870 Author : Maulida Emha
5	Keperawatan Kesehatan Reproduksi	2023	ISBN : 9786231510143 Author : Endah Tri Wahyuni
6	Genetika dan Biologi Reproduksi	2023	ISBN : 9786231510143 Author : Dewi Nur Anggraeni
7	Pengantar Psikologi Kebidanan	2023	ISBN : 9786234876994 Author : Nining Sulistyawati
8	Teknologi Produksi Benih dan Bibit	2023	ISBN : 9786238079285 Author : Bingar Hernowo
Jumlah		8	

5. Jumlah Sitasi Karya Ilmiah Penelitian Tahun 2022-2023

No	Nama Dosen	Prodi	Judul artikel yang disitasi (Jurnal, vol, tahun, no, hal)	Jumlah sitasi
1	Ery Fatmawati, S.Farm., Apt., S.St., M.Kes	D III Kebidanan	Judul : Pengaruh Labu Acar (Kelas Ibu Balita Pencar) Terhadap Penanganan Gizi Kurang Balita Di Posyandu Sariro Mukti Ngemplak JKMM, Vol 14 No 01 Tahun 2023	0
			Peran Sebagai Vaksinator Dalam Percepatan Vaksinasi Covid-19 Di Pesantren Islamic Center Binbaz Abdimas, Vol 5 No 01 Tahun 2023	0
			Efektivitas Rebusan Jahe Sereh Kurma Dalam Menurunkan Derajat Nyeri Dismenore Jkmm No.14 No.02 Tahun 2023	0
2	Nining Sulistyawati, S.St., M.Kes	D III Kebidanan	Enhancing Nutritional Status In Children With Cerebral Palsy: The Impact Of Parental Feeding Rules Counseling And Special Spoon Utilization Indonesian Journal Of Disability Studies Vol 10 No 2	0
3	Dyah Muliawati, S.St., M.Ph	D III Kebidanan	Hubungan Status Gizi, Kadar Hemoglobin Terhadap Derajat Premenstrual Syndrome Pada Mahasiswi Jkmm Vol 12 No 02 2022	0
			Analisis Tingkat Pendidikan Dengan Tingkat Pengetahuan Ibu Primigravida Trimester III Tentang Perawatan Payudara Pada Masa Nifas JKMM Vol 13 No 01 Juni 2023	2

			Pengaruh" Labu Acar"(Kelas Ibu Balita Pencar) Terhadap Penanganan Gizi Kurang Balita Di Posyandu Sariro Mukti Ngeplak JKMM Vol 14 No 1 Juni 2023	0
			Efektivitas Rebusan Jahe Sereh Kurma Dalam Menurunkan Derajat Nyeri Dismenore Jkmm Vol 14 No 02 Desember 2023	0
4	Ratna Wulan Purnami, S.St., M.Kes		Body Massage Terhadap Penurunan Skala Nyeri Jkmm Vol 14 No 02 Desember 2023	0
			Edukasi Dzikir dan Konsumsi Kurma dalam Persiapan Persalinan	0
5	Endah Tri Wahyuni , S.St., M.Kes		Hubungan Pendidikan Dan Status Pekerjaan Dengan Pemberian Asi Eksklusif Jurnal Kesehatan Poltekkes Palembang Vol 18 No.01 2023	0
			Edukasi Pemeriksaan Payudara Sendiri (Sadari) Sebagai Bentuk Deteksi Dini Kanker Payudara Abdimas Madani Vol 5 No 01 Januari 2023	0
			Body Massage Terhadap Penurunan Skala Nyeri Jkmm Vol 14 No 02 Desember 2023	0
			Pengaruh Pelaksanaan Teknik Birth Ball Terhadap Lama Persalinan Kala I Jkmm Vol 13 No 02 2022	0
6	Apt. Farah Widya Kautsari, M.Farm		Edukasi Penggunaan Pillbox Untuk Meningkatkan Kepatuhan Minum Obat Pasien Hipertensi Abdimas Madani Vol 5 No 1 Januari 2024	
7	Dwi Larasati, M.Pharm.Sci., A.Pt		Evaluasi Sifat Fisik Salep Kunyit (Curcuma Domestica) Dengan Variasi Konsentrasi Vaseline Album JKMM No.13 No 01 Juni 2022	3
			Formulasi Mouthwash Dari Daun Ketapang (Terminalia Catappa L) Dengan Metode Infundasi Jurnal Ilmiah Farmasi Simplisia Vol 3 No 2 2023	0
			Elimination Of The Ultraviolet Spectrophotometric-Based Limitation On The Quantification Of Metformin Hcl In Acid-Stage Medium For A Comparative Dissolution Testing Jurnal Farmasi Indonesia Vol 20 No 01 2023	0
			Aktivitas Antihiperurisemia Ekstrak Etanol Seledri (Apium Graveolens L.) Terhadap Tikus Putih Jantan (Ratus Norvegicus) Galur Sprague-Dawley JKMM Vol 14 No 01 2023	0
			Skrining Fitokimia Dan Penentuan Kadar Flavonoid Ekstrak Etanol Limbah Kulit Pisang (Musa Acuminata Colla) Jurnal Mandala Pharmacon Indonesia Vol 9 No 01 2023	0
			Formulation And Evaluation Of Physical Properties Of Liquid Soap Komba-Komba Leaf (Chromolaena Odorata L)	0
		D III farmasi	1st International Conference On Agricultural, Nutraceutical, And Food	

		Gambaran Pengetahuan Masyarakat Terhadap Penggunaan Tanaman Obat Tradisional Di Dusun Bintaran Kulon Jurnal Mitra Vol 1 No 2 2022	0
		Uji Aktivitas Antibakteri Ekstrak Etanol Daun Kenikir (Cosmos Caudatus Kunth.) Terhadap Staphylococcus Aureus Jurnal Fitofarmaka Indonesia Vol 9 No 2	0
		Pelatihan Peningkatan Pengetahuan Dan Keterampilan Pembuatan Sabun Padat Minyak Kelapa, Minyak Sawit Dan Minyak Zaitun Abdimas Madani Vol 4 No 1 2022	0
		Cara Memilih Dan Mengenali Informasi Obat Abdimas Madani Vol 4 No 1 2022	0
		Formulasi Masker Gel Peel-Off Minyak Biji Kelor (Moringa Oleifera) Jkmm Vol 13 No 2 2022	0
		KARAKTERISASI FISIK DAN UJI HEDONIK MASKER GEL PEEL-OFF EKSTRAK KULIT BUAH NAGA (Hylocereus Polyrhizus) JKMM Vol 13 No 2 2022	0
8	Bingar Hernowo, Skm., Mm	Evaluasi Sifat Fisik Salep Kunyit (Curcuma Domestica) Dengan Variasi Konsentrasi Vaseline Album JKMM Vol 13 No 1 Juni 2022	3
		Peningkatan Pengetahuan Masyarakat Tentang Pemilihan Obat Tradisional Dalam Swamedikasi Jurnal Pengabdian Masyarakat Lamin Vol 1 No 2 2023	2
		Pengaruh Gaya Hidup, Uang Saku, Dan Tren Terhadap Perilaku Belanja Online Mahasiswa IM: Jurnal Ilmiah Mahasiswa Pendidikan Sejarah Vol 8 No 2 2023	1
		Analisis Kepuasan Pasien Dalam Pelayanan Kefarmasian Di Apotek Wonokromo Yogyakarta Media Publikasi Promosi Kesehatan Indonesia (MPPKI) Vol 5 No 1 2022	1
			0
		Dampak Informasi Dan Sumber Daya Digital Terhadap Pengambilan Keputusan Swamedikasi JKMM Vol 14 No 2 2023	0
		Pelatihan Penggunaan Teknologi Kesehatan Bagi Masyarakat Usia Lanjut Jurnal Pengabdian Masyarakat Lamin Vol 2 No 1 2023	0
		The Effect Of Work Environment, Work Conflict, And Workload Towards Occupational Stress Among Private Universities Lecturers In Surakarta City East Asian Journal Of Multidisciplinary Research Vol 2 No 3	0
9	Ferli Eko Kurniawan, S.Pd., M.Pd	Uji Aktivitas Antibakteri Ekstrak Etanol Kombinasi Daun Kepel (Stelechocarpus Burahol) Dan Pegagan (Centella Asiatica)	1

			Formulation And Evaluation Of Physical Properties Of Liquid Soap Komba-Komba Leaf (Chromolaena Odorata L) 1st International Conference On Agricultural, Nutraceutical, And Food ...	0
			Manajemen Waktu Cuci Tangan Pasca Pandemi Covid-19 Pada Bapak-Bapak Rt 05 Dusun Klenggotan Jurnal Mitra 1 2022	0
			Uji Aktivitas Antibakteri Ekstrak Etanol Daun Kenikir (Cosmos Caudatus Kunth.) Terhadap Staphylococcus Aureus Jurnal Fitofarmaka Indonesia Vol 9 No 2	
10	Apt. Meta Damaharyuningtyas, S.Farm., M.Farm		Fractionation Of A Phenolic Compound From Water Spinach (Ipomoea Aquatica) Herbs As Anti-Dandruff Against Malassezia Sp. Pharmaciana Vol 12 No 3	0
	Ns. Muhammad Nur Hasa, Ms		Hubungan Status Gizi Dengan Perkembangan Motorik Kasar Anak Usia 1-3 Tahun (Todler) Di Posyandu Kaligatuk Piyungan JKMM Vol 14 No 1 Juni 2023	0
			THE Hubungan Kecanduan Menonton Drama Korea Dengan Kualitas Tidur Remaja Komunitas Drakor Id Di Media Sosial Facebook JKMM Vol 13 No 2 Desember 2022	1
	Ns. Isti Antari, S.Kep., M.Med.Ed		Pengaruh Terapi Murottal Al-Qur'an Surah Ar-Rahman Terhadap Kualitas Tidur Lansia Di Upt Rumah Pelayanan Lanjut Usia Terlantar Budhi Dharma Yogyakarta Journal Of Health (Joh) Vol 10 No 1 2023	3
			Faktor Penyebab Gangguan Psikologis Pada Penderita Penyakit Ginjal Kronis Yang Menjalani Hemodialisis: Literatur Reviu Naratif Health Information:Jurnal Penelitian Vol 15 No 2	2
			Pengaruh Animal-Assisted Therapy Terhadap Tingkat Stres: Literature Review Prosiding Seminar Nasional Multidisiplin Ilmu Vol 4 No 1 2022	0
	Liza Novitasari, M.Kep		Pelatihan Pertolongan Pertama Sebagai Ketrampilan Penanganan Kedaruratan Medis Pada Santri Madrasah Aliyah Abdimas Madani Vol 4 No 2	2
			Mengenal Pengobatan Influenza Dari Tinjauan Medis Dan Syari'ah Vol 5 No 2	1
			Body Mass Index Status With Hypertension International Journal Of Nursing And Midwifery Science (Ijnms) Vol 7 No 2 2023	0
			The Level Of Knowledge And Perception Of Efforts To Prevent And Spread Covid-19 In The Community In Sungai Beliang Village	0

			Hubungan Kadar Gula Darah Dengan Tekanan Darah Pada Pasien Diabetes Melitus Tipe 2 Di RSUD Kota Yogyakarta JKMM Vol 13 No 2 2022	0
	Ns. Ignasia Nila Siwi, M.Kep	S1 Keperawatan dan Ners	Literature Review: Efektivitas Penyuluhan Kebersihan Gigi Mulut Melalui Simulasi Audiovisual Terhadap Keterampilan Menggosok Gigi Anak Autis Jurnal Keperawatan Dan Kesehatan Vol 13 No 2 2022	1
			Hubungan Tingkat Pengetahuan Ibu Tentang Gizi Balita Dengan Status Gizi Balita Berdasarkan Indeks Tinggi Badan Menurut Umur Jurnal Keperawatan Mandira Cendikia Vol 1 No 1 2022	1
			Hubungan Status Gizi Dengan Perkembangan Motorik Kasar Anak Usia 1-3 Tahun (Todler) Di Posyandu Kaligatuk Piyungan JKMM Vol 14 No 2 2023	0
			Pendekatan “Baby-Infant Care” Guna Meningkatkan Pengetahuan Dan Kemampuan Ibu Dalam Pengasuhan Bayi Baru Lahir Abdimas Madani Vol 4 No 1	0
			Pengaruh Pendidikan Kesehatan Sesuai Ajaran Islam Terhadap Tingkat Pengetahuan Guru Tentang Flu Singapura Jkmm Vol 13 No 1 2022	0
	Ns. Rahmah Widyaningrum, M.Kep		THE Hubungan Kecanduan Menonton Drama Korea Dengan Kualitas Tidur Remaja Komunitas Drakor Id Di Media Sosial Facebook JKMM Vol 13 No 2 Desember 2022	1
		Literature Review: Efektivitas Penyuluhan Kebersihan Gigi Mulut Melalui Simulasi Audiovisual Terhadap Keterampilan Menggosok Gigi Anak Autis Jurnal Keperawatan Dan Kesehatan Vol 13 No 2 2022	1	
		Hubungan Tingkat Pengetahuan Ibu Tentang Gizi Balita Dengan Status Gizi Balita Berdasarkan Indeks Tinggi Badan Menurut Umur Jurnal Keperawatan Mandira Cendikia Vol 1 No 1	1	
		Efektivitas Model “Mother-Baby Care” M-BC Dalam Meningkatkan Kemandirian Ibu Post Partum JKMM Vol 14 No 2 2023	0	
		Hubungan Tingkat Stres Akademik Dengan Kualitas Tidur Siswa MTSN 7 Bantul Di Era New Normal JKMM Vol 14 No 1	0	

		A Literature Review: Effectiveness Of Swedish Foot Massage Therapy On Quality Of Sleep In Elderly With Essential Hypertension Disease Prevention And Public Health Journal Vol 17 No 2 2023	0
	Ns. Tri Hardi Miftahul U, S.Kep., Mm	Body Mass Index Status With Hypertension International Journal Of Nursing And Midwifery Science (Ijnms) Vol 7 No 2 2023	0
	Surip Haryani, S.Pd., M.Pd., B.I	The Implementation Of Ebookcreator.Com Features For Explaining Nursing Action Procedure In English Smart Journal Of English Language Teaching And Applied Linguistic Vol 9 No 2 2023	0
			0
			0
		The Clinical Setting English Role Play Method To Improve The Midwifery Students Speaking Ability Jurnal Smart Vol 8 No 2	0
		Pelatihan Bahasa Inggris Untuk Anak Dari Para Ibu Yang Sedang Mendapatkan Penyuluhan Dan Pencegahan Demam Berdarah Jurnal Abdimas Madani Vol 4 No 1 2022	0
		THE UTILIZATION OF "ONLINE Dictation"™ CONTENT TO INCREASE STUDENTS LISTENING ABILITY IN STIKES MADANI YOGYAKARTA Jurnal Smart Vol 8 No 1 2022	0
Jumlah			

C. Jurnal Kesehatan Madani Medika

(Bagian ini dituliskan jumlah artikel yang publish di tahun Desember 2022, Juni 2023 dan Desember 2023 internal dan eksternal, berupa, reviewer, editor, jumlah

Vol/No Jurnal	Jml seluruh artikel	Jml artikel dari internal	Jml artikel dari eksternal	Jumlah editor	Jumlah reviewer
Vol 13 No. 02	19	8	11	5	7
Vol 14 No. 01	15	4	11	5	8
Vol 14 No. 02	15	6	9	5	7

II. PENGABDIAN KEPADA MASYARAKAT

A. Pengabdian kepada Masyarakat (PkM) Oleh Dosen Tetap Di STIKes Madani Sesuai Roadmap Visi Keilmuan TA 2022/2023

No.	Nama Dosen ⁽¹⁾	Judul Penelitian	Mata Kuliah ⁽²⁾	Bentuk Integrasi ⁽²⁾	Besaran Dana	Tingkat Penelitian*			Kesesuaian Penelitian Dengan Roadmap Visi Keilmuan*		
						Internasional	Nasional	PT/Wilayah	Sesuai (d)	Kurang Sesuai (e)	Tidak Sesuai (g)
(1)	(2)	(3)	(4)	(5)		(9)	(10)	(11)	(12)	(13)	(14)
1	Ery Fatmawati,	Edukasi Kesehatan terkait bahaya			Rp. 1.000.000			√	√		

	S.Farm, Apt, S.ST, M.Kes	merokok dengan kejadian ispa pada balita di dusun Kaligatuk									
		Screening Kesehatan pada lansia dengan pemeriksaan tensi dan GDS pada warga dusun Karangploso			Rp. 1.000.000			√	√		
2	Nining Sulistyawati, S.ST, M.Kes	Pendidikan Kesehatan tentang optimalisasi gizi remaja sebagai upaya pencegahan anemia dan stunting			Rp. 1.000.000			√	√		
		Sex education pada siswa SD kelas 1-3 SD Kaligatuk desa Kaligatuk Piyungan			Rp. 1.000.000			√	√		
3	Dyah Muliawati, S.ST., MPH	Mengenal asam urat dan asam lambung beserta penyakitnya pada warga dusun Kaligatuk Piyungan Bantul			Rp. 1.000.000			√	√		
		Bakti social pemeriksaaan asam urat pada ibu-ibu di dusun Karangploso			Rp. 1.000.000			√	√		
4	Ratna Wulan Purnami, S.ST, M.Kes	Edukasi dzikir dan konsumsi kurma dalam persiapan persalinan			Rp. 1.000.000			√	√		
		Edukasi pola hidup sehat Rasulullah dengan bekam di dusun Kaligatuk Bantul			Rp. 1.000.000			√	√		
5	Endah Tri Wahyuni, S.ST, M.Kes	Edukasi tentang stunting dan 8000 hari pertama kehidupan			Rp. 1.000.000			√	√		
		Pendekatan edukatif tentang breast care dan Teknik marmet			Rp. 1.000.000			√	√		
6	Apt. Farah Widya Kautsari, M.Farm	Pemeriksaan kadar gula darah pada lansia di dusun Monggang Piyungan Bantul			Rp. 1.000.000			√	√		
		Kenali kolesterol jahat dan cara mengatasinya			Rp. 1.000.000			√	√		
7	Ferli Eko Kurniantoro, S.Pd. M.Pd	Manajemen pendidikan kesehatan sistem metabolisme tubuh dusun gantil karangmalang sragen			Rp. 1.000.000			√	√		
		Manajemen pendidikan kesehatan sistem integumen			Rp. 1.000.000			√	√		

		dusun gandil karangmalang sragen										
8	Apt. Dwi Larasati, M.Pharm., Sci	Penyuluhan Penyakit Diabetes Melitus			Rp. 1.000.000			√	√			
		Pemeriksaan dan Penyuluhan Penyakit Asam Urat Pada Lansia			Rp. 1.000.000			√	√			
9	Kiki Rizki Handayani, M. Farm				Rp. 1.000.000			√	√			
					Rp. 1.000.000			√	√			
10	Bingar Hernowo, SKM, MM	Peningkatan pengetahuan masyarakat tentang pemilihan obat tradisional dalam swamedikasi			Rp. 1.000.000			√	√			
		Pelatihan penggunaan teknologi Kesehatan bagi masyarakat usia lanjut			Rp. 1.000.000			√	√			
11	Apt. Fitri Yuliani, M. Pharm. Sci							√	√			
								√	√			
12	Ns. Rahmah Widyaningrum, M.Kep	Edukasi mengenai korelasi screen time terhadap perkembangan bahasa anak di posyandu dusun monggang			Rp. 1.000.000			√	√			
		Yuk Kenali Kolesterol Jahat dan Cara Mengatasinya di Jamaah Suda Garasi Dakwah			Rp. 1.000.000			√	√			
13	Surip Haryani, S.Pd, M.Pd. B. I	Pelatihan membuat story e book menggunakan platform story jumper untuk anak dan remaja kelompok Barussalam Munggur			Rp. 1.000.000			√	√			
		Pemaparan Fitur Artificial Intelegen (AI) untuk media mengajar			Rp. 1.000.000			√	√			
14	Ns. Maulida Rahmawati Emha M.Kep.	Mendukung program SDG'S dalam Kesehatan dan kesejahteraan Wanita usia subur di lingkungan pondok ICBB			Rp. 1.000.000			√	√			
		Memaksimalkan promosi Kesehatan ibu dalam upaya kesejahteraan keluarga dengan mempromosikan alat kontrasepsi kepada Wanita usia subur di pedukuhan Jombor			Rp. 1.000.000			√	√			

15	Ns. Liza Novitasari Wijaya, M.Kep	Mengenal pengobatan influenza dari tinjauan medis dan syari'ah			Rp. 1.000.000			√	√		
		Skrining tekanan darah massal: Deteksi hipertensi di kelurahan Hargotirto Kulon Progo			Rp. 1.000.000			√	√		
16	Ns. Panca Umar Saputra, S.Kep., M.Sc	Edukasi pencegahan hipertensi dan diabetes mellitus pada masyarakat			Rp. 1.000.000			√	√		
		Ganjil: Edukasi pencegahan hipertensi dan diabetes mellitus pada masyarakat Genap: Deteksi dini hipertensi dan diabetes mellitus pada lanjut usia di dukuh Nglengis Sitimulyo Piyungan Bantul			Rp. 1.000.000			√	√		
17	Ns. Ignasia Nila Siwi, M.Kep	Training for Instructor Basic Life Support			Rp. 1.000.000			√	√		
		Pelatihan Bantuan Hidup Dasar tahun 2022			Rp. 1.000.000			√	√		
18	Bu Isti										
19	Pak Hasan										
20	Pak Tri										
21	Pak Sarwanto										
		Deteksi Dini Hipertensi dan Diabetes Melitus serta Konsultasi Islami Pada Warga Dusun Nglengis									
22	Bu Ririn										
Jml											

B. LUARAN PkM DOSEN

1. HKI (Paten, paten sederhana)

No	Luaran PkM	Tahun	Keterangan
1	2	3	4
I	HKI: a) Paten, b) Paten Sederhana		
1			

2			
	Jumlah		

2. HKI (hak cipta, desain produksi industry, dll)

No	Luaran PkM	Tahun Perolehan	Keterangan
1	2	3	4
II	HKI: a) Hak Cipta, b) Desain Produk Industri, c) Perlindungan Varietas Tanaman (Sertifikat Perlindungan Varietas Tanaman, Sertifikat Pelepasan Varietas, Sertifikat Pendaftaran Varietas), d) Desain Tata Letak Sirkuit Terpadu, e) dll.)		
1			
2			
...			
	Jumlah	0	

3. Tehnologi tepat guna, produk, karya seni, rekayasa sosial

No	Luaran PkM	Tahun Perolehan	Keterangan
1	2	3	4
III	Teknologi Tepat Guna, Produk (Produk Terstandarisasi, Produk Tersertifikasi), Karya Seni, Rekayasa Sosial		
1			
2			
...			
	Jumlah	0	

4. Buku ber-ISBN

No	Luaran PkM	Tahun	Keterangan
1	2	3	4
IV	Buku ber-ISBN, Book Chapter		
1	Gambaran Pengetahuan Masyarakat Terhadap Penggunaan Tanaman Obat Tradisional Di Dusun		
2			

5. Jumlah Sitasi Karya Ilmiah PkM Tahun

No	Nama Dosen	Prodi	Judul artikel yang disitasi (Jurnal, vol, tahun, no, hal)	Jumlah sitasi
1	Ery Fatmawati, S.Farm., Apt., S.St., M.Kes		Peran Sebagai Vaksinator Dalam Percepatan Vaksinasi Covid-19 Di Pesantren Islamic Center Binbaz Abdimas, Vol 5 No 01 Tahun 2023	0

2	Nining Sulistyawati, s.ST., m.Kes	D III Kebidanan	Peran Sebagai Vaksinator Dalam Percepatan Vaksinasi Covid-19 Di Pesantren Islamic Center Binbaz Abdimas, Vol 5 No 01 Tahun 2023	0
3	Dyah Muliawati, S .ST., MPH		Peran Sebagai Vaksinator Dalam Percepatan Vaksinasi Covid-19 Di Pesantren Islamic Center Binbaz Abdimas, Vol 5 No 01 Tahun 2023	0
4	Ratna Wulan Purnami, S.ST., M.Kes		Edukasi Dzikir dan Konsumsi Kurma dalam Persiapan Persalinan Abdinam Vol 5 No 01 Tahun 2023	00
5	Endah Tri Wahyuni, S.ST., M.Kes		Edukasi Dzikir dan Konsumsi Kurma dalam Persiapan Persalinan	
6	Isti Antari, S.Kep., M.Me.Ed., Ns	S I Keperawatan /Ners	The Efforts To Improve Understanding Of Mental Health Through Early Detection Of Mental Disorders Education Abdimas Madani Vol 4 No 1 2022	0
7	Ns. Liza Novitasari, M.Kes., Ns		Pelatihan Pertolongan Pertama Sebagai Ketrampilan Penanganan Kedaruratan Medis Pada Santri Madrasah Aliyah Abdimas Madani Vol 4 No 2	
			Pemanfaatan Media Sosial Dalam Penyuluhan Pencegahan Penularan Covid-19 Pada Masyarakat Abdimas Madani Vol 4 No 1 2022	
8	Ns. Ignasia Nila Siwi, M.Kep		Pelatihan Untuk Pelatih Bantuan Hidup Dasar Tahun 2023 Di Daerah Istimewa Yogyakarta Abdimas Madani Vol 5 No 2 2023	0
9	Surip Haryani, M.Pd., B.I	Pelatihan Membuat Story Ebook Menggunakan Platform Storyjumper Untuk Anak Dan Remaja Kelompok Babusalam Munggur Srimartani Piyungan Abdimas Madani Vol 5 No 2 2023		
		Pelatihan Bahasa Inggris Tips Sederhana Memahami Menggunakan Konteks Tenses Dalam Pembicaraan Sehari-Hari Untuk Murid Omah Amal Yogyakarta Abdimas Madani		
10	Bingar Hernowo, Skm., Mm	D III Farmasi	Pemberdayaan Masyarakat Dalam Pengelolaan Obat Tradisional Abdimas Madani Vol 4 No 01 2022	

6. Jurnal Abdimas Madani

(Bagian ini dituliskan jumlah artikel yang publish di tahun 2022-2023 internal dan eksternal, berapa, reviewer, editor, jumlah)

Vol/No Jurnal	Jml seluruh artikel	Jml artikel dari internal	Jml artikel dari eksternal	Jumlah editor	Jumlah reviewer
Vol 4 No. 02	12	10	2	5	6
Vol 5 No. 01	11	8	3	5	6
Vol 5 No. 02	10	3	7	5	6

BAB III. ANALISA SWOT LPPM

SWOT ANALYSIS

STRENGTHS

- Topik penelitian yang beragam dan spesifik sesuai dengan kebutuhan masyarakat namun tetap sesuai dengan arah roadmap
- Kajian-kajian media yang fleksibel yang dapat membuka peluang untuk menggabungkan kegiatan lintas prodi
- Komitmen yang tinggi dalam mengembangkan penelitian dan pengabdian kepada masyarakat
- Pengelolaan berbasis web/teknologi

WEAKNESS

- Atmosfer akademik untuk melakukan penelitian dan pengabdian masyarakat di ranah Nasional masih kurang
- Kluster lembaga LPPM STIKes masih berstatus Binaan
- Masih kurangnya minat peneliti dan pengabdian untuk terbit di Jurnal Internasional dan mendaftarkan produk ke arah Paten

OPPORTUNITIES

- Potensi kerjasama dengan lintas sektoral baik dalam negeri maupun luar negeri
- Produk luaran yang dihasilkan berpeluang untuk masuk ke ranah produksi dan dipasarkan ke masyarakat

THREATS

- Semakin tingginya kompetitor penelitian dan pengabdian kepada masyarakat dari perguruan tinggi dan lembaga lainnya
- Luaran teknologi yang terus menuntut untuk terus dikembangkan sedangkan SDM STIKes Madani masih banyak yang terkendala dengan proses pengembangan teknologi



Laporan Pertanggung jawaban Kinerja Unit Kerja LPPM periode tahun 2023 ini merupakan dokumen implementasi dan evaluasi program kerja yang dapat dipergunakan sebagai acuan perencanaan kegiatan di periode berikutnya. Harapannya laporan ini bisa menjadi usaha pencapaian visi dan misi STIKES Madani